

# EL PRIMER PLASMA FRACCCIONADO PATENTADO PARA USO EN DERMATOLOGÍA Y MEDICINA ESTÉTICA



PLASMA<sup>®</sup>GE

UN INSTRUMENTO DE PERFECCIÓN



PLASMAGE®

ARRUGAS



BLEFAROPLASMA



XANTELASMA



APLICACIONES

ACNÉ



LÉNTIGO



CICATRICES



FIBROMA

VERRUGAS



**PLASMAGE:** El equipo de microcirugía no ablativa de energía plasmática fraccionada que **MARCA LA DIFERENCIA:**

- Posee **máximo control de temperatura.**
- Facilita una **precisión absoluta del disparo.**
- Proporciona un **mayor y notorio dominio de la profundidad del spot.**
- **El más seguro de los equipos de plasma,** porque al controlar la temperatura, es más fácil evitar el sobrecalentamiento de la piel y así también la hiperpigmentación y otros efectos secundarios.

**“Ofrece una solución precisa y no quirúrgica para la reducción del exceso de piel en los párpados superior e inferior (blefaroplasma®)”**

Entre sus prestaciones destacan:

- 100% portátil y sin consumibles
- La pantalla táctil, interfaz intuitiva con 9 protocolos guiados.
- Un único manipulador ergonómico, liviano y con 2 terminales.
- Punta de aguja, precisión máxima y flexibilidad.
- Punta selectiva, amplio espectro para tratamientos de “Resurfacing”.
- 30 modulaciones de la energía ajustables debido a:
  - 6 intensidades de potencia.
  - 5 programas de fraccionamiento con acción pulsada o continua.



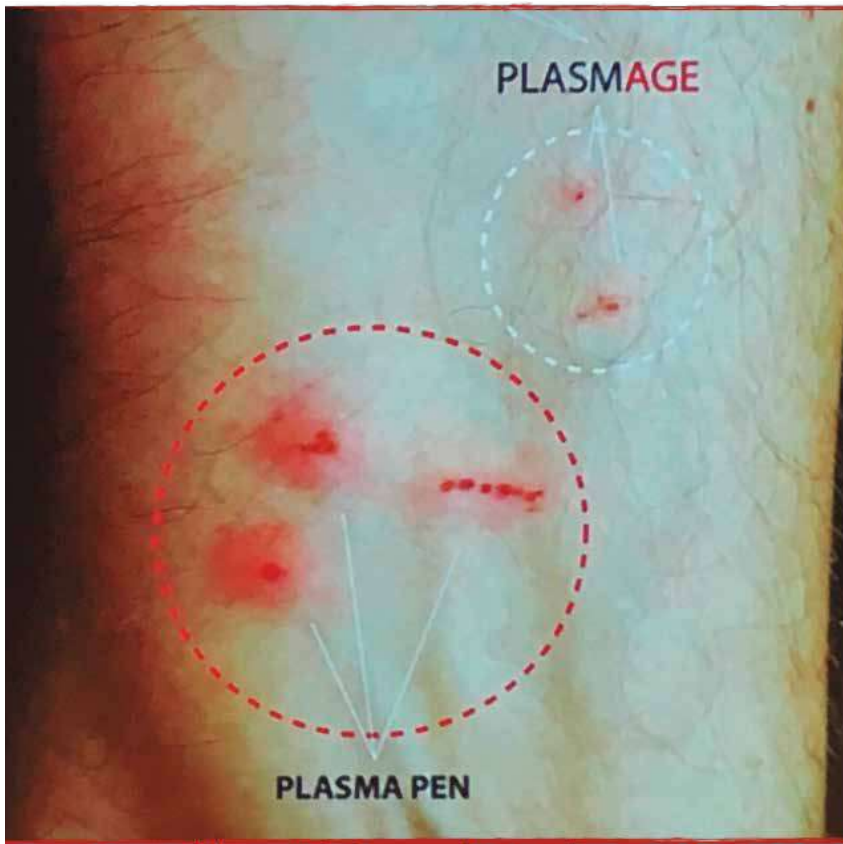

“Plasmage es el único dispositivo generador de plasma, que utiliza un sistema de entrega de energía fraccionada, en lugar de la forma estándar, que consiste en energía continua”.

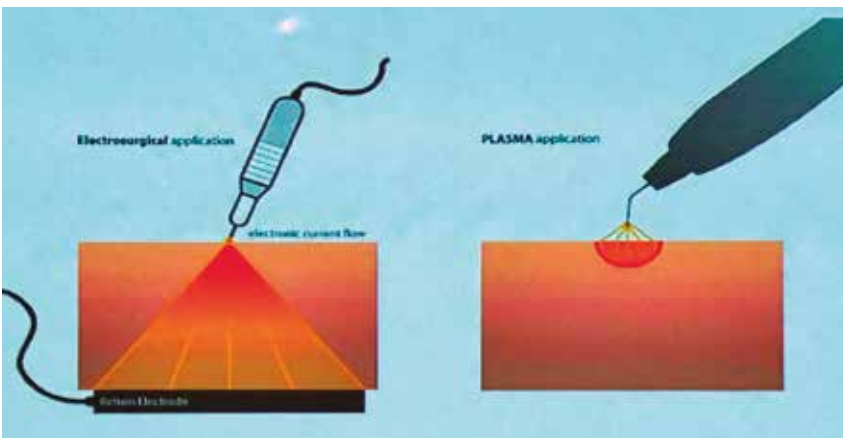

## MARCA LA DIFERENCIA CON PLASMAGE:

- Energía focalizada para permitir sublimación en el estrato córneo
  - Máxima precisión y bio-estimulación de la dermis papilar
  - Nuevos usos potenciales: **DENTALES** y **GINECOLÓGICOS**
- Puede usarse sólo o en conjunto con otros tratamientos estéticos

## CASOS LOCALES ANTES Y DESPUÉS



Frenectomía  
Gentileza Dr. Carlos Carrasco



Fibromas del párpado superior  
Gentileza Dra. Julieta Frega



Párpado Superior, fibromas  
Antes, post inmediato y  
control 210 días  
Gentileza Dr. Jorge Rivera

## MARCA LA DIFERENCIA CON PLASMA**GE** UN INSTRUMENTO DE PERFECCIÓN

- “Plan Comercial Flexible”: Descuentos con pie y pago al contado, financiamiento a través de Tanner y leasing con Grenke.
- Potencia y rentabiliza el valor de tu negocio estético con tratamientos ambulatorios, resultados inmediatos, y mínimo tiempo de recuperación.
- Rápida amortización de tu inversión: 2 meses promedio.
- Sin consumibles y garantía extendida de 2 años.
- Networking a través de la aplicación Plasmage Connect Lab (disponible en Apple Store y Google Play).
- Capacitación incluida en el precio de compra.

Para mayor información escribanos a: [infomed@flamamed.cl](mailto:infomed@flamamed.cl), [leonardo.astorga@flamamed.cl](mailto:leonardo.astorga@flamamed.cl)  
o llámenos a los fonos: 22 881 39 61 / 62 o visite [www.flamamed.cl](http://www.flamamed.cl)

### SITIOS WEB DE INTERÉS:

<https://www.beautymed.es/el-plasma-por-excelencia-se-llama-plasmage-20811.php>

<https://www.plasmage.com/en/index.php>

<https://www.youtube.com/user/BreraMedicalTech>

**FlamaMED**  
Innovación en estética

**brera**  
medical technologies



# PLASMAGE®

El primer equipo de Plasma Fraccional patentado para uso en Medicina Estética y Dermatología



Un Nuevo equipo para uso en dermatología y medicina estética. PLASMAGE® es un dispositivo médico para microcirugía no invasiva.

PLASMAGE® es capaz de generar el **plasma** a través de una descarga eléctrica que comienza cuando la punta del dispositivo se acerca lo suficiente a la piel sin llegar a tocarla.

PLASMAGE® es un **dispositivo portátil ligero**, equipado con una amplia pantalla táctil para la selección de protocolos de tratamientos pre establecidos. Se compone de una pieza de mano de un plástico especial y un electrodo médico de acero inoxidable específico para diversas aplicaciones de tratamiento.

## Aplicaciones

- Blefaroplastia®
- Arrugas peribucales
- Acné
- Verrugas
- Lentigo
- Envejecimiento
- Cicatrices
- Estrías
- Arrugas
- Fibromas



# PLASMA<sup>®</sup>GE

## Beneficios para los pacientes

Resultados visibles desde la primera sesión

- Una sesión
- Atención ambulatoria
- Protocolos innovadores
- No invasivo
- No ablativo
- Tratamiento rápido
- Corto tiempo de recuperación
- Más económico que una cirugía
- Sin sangrado
- Sólo con anestesia tópica



2 años de Garantía al registrarse en el sitio web de Brera Medical [www.breramedical.com](http://www.breramedical.com)

Condiciones de despacho y envío consultar a los fonos  
**+569 44465237 / +569 32029085 / +569 40153859 /**

[www.flamamed.cl](http://www.flamamed.cl) ▪ [www.plasmage.com](http://www.plasmage.com)

**brera**<sup>®</sup>  
medical technologies

**FlamaMED**  
Innovación en estética



NUEVO

# PLASMA<sup>GE</sup>

EL PRIMER EQUIPO DE **PLASMA** FRACCIONAL PATENTADO PARA USO EN **MEDICINA ESTÉTICA Y DERMATOLOGÍA**

## PLASMA<sup>GE</sup>

100% SEGURO

SOFTWARE FÁCIL DE USAR

PORTÁTIL

- 2 años de Garantía al registrarse en el sitio web de Brera Medical [www.breramedical.com](http://www.breramedical.com)
- Descarga gratis de la aplicación para teléfonos móviles
- Conéctate con profesionales de todo el mundo, 24/7, para compartir buenas prácticas y solucionar dudas
- Condiciones de pago y envío consultar a +569 44465237/+569 32029085/+569 40153859/

[www.flamamed.cl](http://www.flamamed.cl) ■ [www.plasmage.com](http://www.plasmage.com)



Si desea mayor información, escríbanos a [infomed@flama.cl](mailto:infomed@flama.cl) o llámenos a los fonos: 22055332, 228813961, WhatsApp +569 44465237 o en [www.flamamed.cl](http://www.flamamed.cl)



# PLASMAGE®

El nuevo concepto de **lifting no invasivo** para párpados:

- Perfecto para todas las morfologías
- Resultados clínicos inmediatos



## Aplicaciones

- Blefaroplasma®
- Arrugas peribucales
- Acné
- Verrugas
- Lentigo
- Envejecimiento
- Cicatrices
- Estrías
- Arrugas
- Fibromas

## Beneficios

- Una sesión
- Atención ambulatoria
- Tratamiento rápido
- Corto tiempo de recuperación
- Protocolos innovadores
- No invasivo
- No ablativo - *sin sangrado* -
- Más económico que una cirugía
- Sólo con anestesia tópica

PLASMAGE® es un equipo portátil liviano, equipado con una amplia pantalla táctil para la selección de protocolos de tratamientos preestablecidos

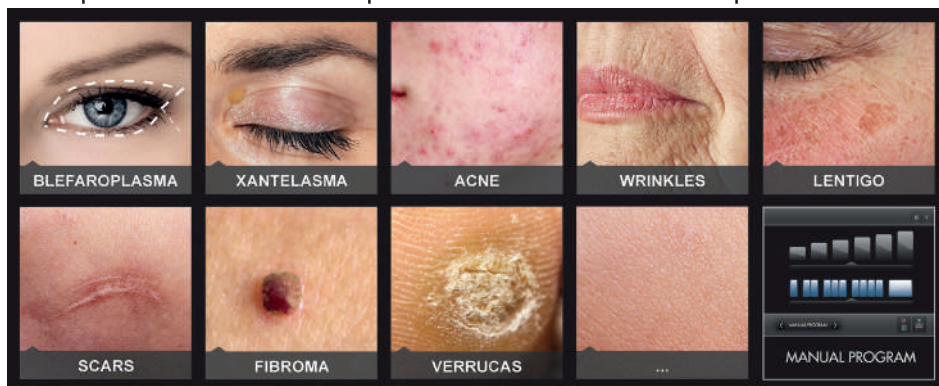

## Bases Científicas

- El Plasma es el cuarto estado de la materia. Está formado por un gas ionizado, que consiste en un conjunto de electrones y iones de carga neutra.
- PLASMAGE® genera una corriente de microradiofrecuencia que causa un aumento de temperatura de densidad selectiva y de alta energía en una parte específica del cuerpo, lo que provoca una destrucción controlada del tejido por medio de un proceso de sublimación.

## ¿Cómo Funciona PLASMAGE®?

- Genera el plasma a través de una descarga eléctrica cuando la punta del dispositivo se acerca lo suficiente a la piel sin tocarla.
- Se compone de una pieza de mano (manípulo) y un electrodo médico de acero inoxidable específico para diversas aplicaciones de tratamiento.









La Diatermia del futuro, hoy con **resultados reales**

beautymed.es > Medicina Estética > Plasmage - Tormamed

## APARATOLOGÍA

# El plasma por excelencia se llama *Plasmage*

Marca la diferencia con microcirugía no invasiva, plasma fraccionado *Plasmage* de Tormamed, para blefaroplastia no quirúrgica, un demandado por los pacientes en la consulta de dermatología y medicina estética

Utilidades

Enviar a un amigo  
Imprimir  
Comentar

Twitter



Compartir

14/02/2020

Buscar en

El interés en la **blefaroplastia no quirúrgica** está en alza. *Plasmage*®, Brera Medical Technologies, utiliza una tecnología patentada de plasma fraccionado para disminuir el tiempo de recuperación y ofrecer resultados del más alto nivel.

## *Plasmage*, primer dispositivo de plasma fraccionado patentado para la dermatología y medicina estética

*Plasmage*®, distribuido por Tormamed, es el **primer dispositivo de plasma fraccionado patentado para dermatología y medicina estética**, ofrece al médico una solución precisa y no quirúrgica para la **reducción del exceso de piel en los párpados superior e inferior**, y para el tratamiento de **arrugas, xantelasma, acné, cicatrices, lentigo, fibromas y verrugas**.



*Plasmage*® ha sido diseñado específicamente para facilitar el tratamiento efectivo y suave de **áreas delicadas de la cara y el cuerpo**. Su tratamiento más emblemático, el *Blefaroplasma*®, es una alternativa mínimamente invasiva a la blefaroplastia quirúrgica. "Este procedimiento es eficiente para el profesional, produce resultados rápidos con menos tiempo de recuperación que la alternativa quirúrgica y es más asequible para el paciente", afirma la doctora **Annamaria D'Ardis**, Italia (Blefaroplasma).

*Plasmage*® sublima tejido sin ablación ni efectos secundarios en la piel. Hace llegar energía de plasma a la piel y proporciona **30 modulaciones de energía**, modo continuo, modo fraccionado, cuatro niveles de fraccionado y seis escalas de intensidad. Esta selección completa permite que el operador adapte la energía al protocolo de tratamiento a la vez que garantiza un **nivel elevado de seguridad** y control preciso del área de tratamiento.



La Diatermia del futuro, hoy, con **resultados reales**





BEAUTYME  
Coronavirus  
economía



REPORTAJE  
Cómo que  
frente al c

¿Desprotegido  
¿Preocupado?



### Plasmage, el equipo que marca la diferencia

Plasmage® es el equipo que marca la diferencia en **microcirugía no invasiva**. Se trata de **plasma fraccionado** que:

- Posee máximo control de temperatura.
- Facilita una precisión absoluta del disparo.
- Proporciona un mayor y notorio dominio de la profundidad.

Además, Plasmage® es un **equipo patentado**, está inscrito en la clasificación nacional de dispositivos médicos de Italia (CND).

Entre sus prestaciones destaca:

- La pantalla táctil, interfaz intuitiva con **9 protocolos guiados**.
- Un **único manípulo**, 2 terminales.
- **Punta de aguja**, precisión máxima y flexibilidad.
- **Punta selectiva**, amplio espectro para tratamientos de *resurfacing*.
- **Ajustable:**
  - **6 intensidades de potencia**.
  - **5 programas de fraccionamiento** con acción pulsada o continua.

**El dispositivo 'Plasmage' de Brera Medical Technologies es el único de energía de plasma que utiliza un sistema de entrega de energía fraccionada, en lugar de la forma estándar que consiste en energía continua.**

voces de la  
reacción ant  
primeras me  
Gobierno de



**COVID-19**  
**Medina E**  
**actividad**  
**agudos o**

La SEME con  
autoridades  
obligatorias  
salvo en pro  
vez, muestra  
Sanidad y st



**CORONAVI**  
**SEME, co**  
**en el fren**

La Sociedad  
SEME, publi  
población a  
Gobierno e i  
la colaborac  
sanitarios e



**SIN EFECTO**  
**Ácido tran**  
**oral para l**  
**manchas**

Entre las pe  
gabinetes de  
encuentra la  
ácido tranex  
definitiva pa  
rebeldes y e



**TRATAMIENTOS**  
**Dime tu e**  
**tratamiento**

No convertir recomendación principal con Licita y Car algunos de Medicina Es

## **Plasmage®**, máxima satisfacción médico y paciente, el plasma por excelencia

Las opiniones son unánimes. *Plasmage®* es "el plasma por excelencia", afirman los especialistas, médicos y doctores que ya lo tienen en su consulta.

El Dr. **José Contreras**, declara que "*Plasmage*, con su técnica depurada y fraccional, ofrece una seguridad en el manejo del plasma que posibilita a los médicos que lo utilizan un resultado fiable con mínimos efectos secundarios. La técnica, usando *Plasmage*, se realiza mediante una potencia y un fraccionamiento, que se refleja en la pantalla del monitor, antes de empezar la prueba, que se van a mantener estables, lo que nos ofrece eficacia en el tratamiento y seguridad en el manejo de la técnica".

"Recientemente, con la aparición de los dispositivos quirúrgicos de plasma, teníamos curiosidad por saber si el lanzamiento reciente, *Brera Plasmage®*, podía producir resultados similares o mejores. De la gran cantidad de dispositivos de energía de plasma que han entrado en el mercado, *Brera Plasmage®* es el que destaca con diferencia", asegura la doctora **Annamaria D'Ardis**, Italia (Blefaroplastia).

**La técnica, usando 'Plasmage', se realiza mediante una potencia y un fraccionamiento, que se refleja en la pantalla del monitor, antes de empezar la prueba, que se van a mantener estables, lo que nos ofrece eficacia en el tratamiento y seguridad en el manejo de la técnica.**

## **Plasmage, la blefaroplastia no quirúrgica que destaca del resto**

De las encuestas llevadas a cabo en lo referido al uso de *Plasmage* en las consultas médicas o espacios quirúrgicos, se desprende una conclusión final, que "*Plasmage* destaca del resto y con diferencia".

*Plasmage*:

- Es una tecnología **patentada** de plasma fraccionado.
- Que permite: **máximo control de temperatura**, precisión.
- Y absoluto control del **disparo** y mayor dominio de profundidad.
- **El más seguro** de los equipos plasma, porque al controlar la temperatura, es más fácil evitar el sobrecalentamiento de la piel y así también la hiperpigmentación o otros inconvenientes.

El dispositivo de Brera, *Plasmage*, además de permitir a los médicos utilizar las opciones predeterminadas, también **permite que el operador utilice técnicas avanzadas con la capacidad de personalizar parámetros de tratamiento en función de los requisitos específicos del paciente**. "Con la capacidad de seleccionar una potencia de energía menor con *Plasmage®*, ahora, también existe la posibilidad de tratar pacientes de varias etnias, haciendo que el tratamiento con plasma con *Brera*

*Plasmage*® sea una opción mucho más segura que la mayoría de las que hay en el mercado", declara el doctor **Robin Chok** de *Regenesis Cosmetic Surgery*, Adelaida, Australia.



En el caso de la blefaroplastia, **tratamientos de párpados**, *Plasmage*® reduce el exceso de piel, produciendo una retracción localizada y precisa.

"*Brera Plasmage*® es un tratamiento más preciso, lo que lo convierte en el dispositivo ideal para utilizar alrededor del área de los párpados", afirma el doctor Chok.

*Plasmage*® ofrece un equilibrio más simple y técnicamente más controlado y directo del **lifting y reafirmación** de la piel de esta área tan frágil. "El control del dolor es primordial en los procedimientos periorbitales, ya que cualquier movimiento del paciente puede poner en peligro los resultados", dice el especialista. "Yo combino anestesia tópica con anestesia inyectable para obtener mejores resultados. No suele necesitarse adrenalina ya que *Plasmage*® crea un campo quirúrgico seco con sangrado mínimo o inexistente. Esto da lugar a una buena visión del campo operativo, algo importante en cualquier cirugía fina".

Con *Plasmage*®, **el tiempo de recuperación para el paciente es más corto** "debido a la capacidad de seleccionar un nivel de energía más bajo y por ser fraccionado", incide el doctor Robin Chok.

"En general, *Brera Plasmage*® ofrece un tratamiento de plasma más preciso, más seguro y más efectivo, con un tiempo de recuperación significativamente menor para nuestros pacientes. El dispositivo complementa los distintos tratamientos ofrecidos dentro de nuestra cirugía".

*Plasmage*® es "un dispositivo médico excelente, que debe ser usado no obstante en un entorno médico seguro para lograr los mejores resultados y la mayor seguridad. Creo que ofrece mucho más a médicos experimentados, y sobre todo, a cirujanos, porque afina su arte de cirugía y el control de las cicatrices. Los cirujanos verán que utilizar *Plasmage*® es un placer en una consulta médica o en un espacio quirúrgico. Además, hay consumibles mínimos o cero, lo que hace que este dispositivo sea mucho más eficiente para escisiones multilesión y otras aplicaciones", concluye la doctora **Annamaria D'Ardis**.

**'Plasmage' ha sido diseñado específicamente para facilitar el tratamiento efectivo y suave de áreas delicadas de la cara y el cuerpo.**



◦ **Comparte este artículo**

Twitter



Compartir



# BEFORE AND AFTER GALLERY

---

PLASMA**A**GE

---

# PLASMA<sup>AGE</sup>



On the cutting edge of medical technologies:

- Plasma based energy
- Patented Fractional Plasma
- Extreme precision
- Non ablative
- Fine tuning of the power



# PLASMA<sup>®</sup>GE

Blefaroplasma, the new concept of eye lifting:

- Sublimation of the skin
- Upper, lower eyelids and crows feet
- Short time recovery
- Impressive results

PLASMA<sup>®</sup>

Blefaroplastia<sup>®</sup>

- with the courtesy of Dr. Annamaria D'Ardis, Napoli, Italy
- 1 session: before, right after the treatment and 10 days later

**brera**<sup>®</sup>  
medical technologies

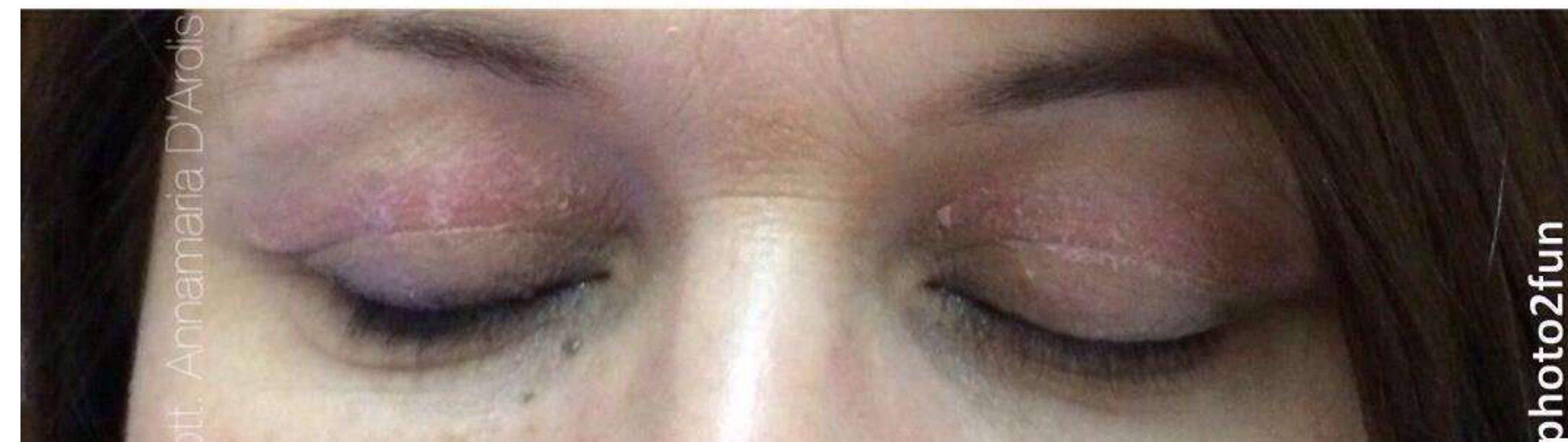





PLASMA<sup>®</sup>

Blefaroplastia<sup>®</sup>



➤ with the courtesy of Dr.  
Annamaria D'Ardis, Napoli, Italy

➤ 1 session: before, right after the  
treatment and 7 days later



**brera**<sup>®</sup>  
medical technologies



PLASMA<sup>®</sup>

Blefaroplasma<sup>®</sup>

- with the courtesy of Dr. Annamaria D'Ardis, Napoli, Italy
  
- same patient, a totally new rejuvenated skin 6 months later with one session



PLASMA<sup>®</sup>GE

Blefaroplasma<sup>®</sup>

- with the courtesy of Brera Medical
- before and after 3 weeks



PLASMA<sup>®</sup>GE

Blefaroplasma<sup>®</sup>

- with the courtesy of Brera Medical
- Same patient, follow up of the swelling and crusting



PLASMA<sup>®</sup>

Blefaroplastia<sup>®</sup>



- with the courtesy of Dr. Kate Goldie, London, UK
- 1 session: before then 60 days later

PLASMA<sup>®</sup>

Blefaroplasma<sup>®</sup>



- 1 session: before then 10 days
- One mole removed as well

PLASMA<sup>®</sup>

Blefaroplastia<sup>®</sup>

- with the courtesy of Dr David Crispin Chavez, London, UK
- 1 session: before and 15 days later





PLASMA<sup>®</sup>GE

Blefaroplasma<sup>®</sup>

➤ with the courtesy of Dr.  
Annamaria D'Ardis, Napoli, Italy

➤ 1 session: before and 15 days  
later



**brera**<sup>®</sup>  
medical technologies





PLASMA<sup>®</sup>GE

Blefaroplastia<sup>®</sup>

➤ with the courtesy of Dr.  
Annamaria D'Ardis, Napoli, Italy

➤ 1 session: before and 15 days  
later



**brera**<sup>®</sup>  
medical technologies

PLASMAGE®

Blefaroplasma®

- with the courtesy of Dr Shilan Barzinjy, Tel Aviv Israel
- before and after one month



PLASMA<sup>®</sup>GE

Blefaroplasma<sup>®</sup>

- with the courtesy of Dr Carlos Carrascos, Santiago Chile
- before and after one month





PLASMA<sup>®</sup>GE

Blefaroplasma<sup>®</sup>

- with the courtesy of Dr Carlos Carrascos, Santiago Chile
- before and after one month
- same patient



PLASMAGE®

Blefaroplastia®

- with the courtesy of Dr Carlos Carrascos, Santiago Chile
- before and after one month





PLASMA<sup>®</sup>

Blefaroplasma<sup>®</sup>

- with the courtesy of Dr Sennar Talabani, Kurdistan / Iraq
- before and 30 days after
- one session

PLASMA<sup>®</sup>

Blefaroplastia<sup>®</sup>



- with the courtesy of Dr Tatjana Water, Obdan, The Netherlands
- before and 30 days after
- one session

PLASMA<sup>®</sup>

Blefaroplasma<sup>®</sup>



- with the courtesy of Dr Tatjana Water, Obdan, The Netherlands
- before and and 30 days after
- one session





PLASMA<sup>®</sup>

Blefaroplasma<sup>®</sup>

- with the courtesy of Dr Eleftheria Gliarmi, Athens, Greece
- before and immediately after with foundation on the eyelids
- the application of mineral dermocosmetical foundation will isolate the skin



PLASMA<sup>®</sup>

Blefaroplasma<sup>®</sup>

- with the courtesy of Dr Shilan Barzinjy, Erbil Iraq
- 1 session: before and after 1 month



PLASMAGE®

Blefaroplasma®



Antes de Plasmage



Después de Plasmage

- with the courtesy of Dr Jorge Riviera, Santiago Chile
- 1 session: before and after 1 month



PLASMA<sup>®</sup>GE

Blefaroplasma<sup>®</sup>

- with the courtesy of Oxygen, Tbilissi Georgia
- 1 session: before and after 1 month



PLASMA<sup>®</sup>GE

Blefaroplasma<sup>®</sup>

- with the courtesy of Stressa Healthcare Egypt
- before and after one month
- one session





PLASMA<sup>®</sup>

Blefaroplasma<sup>®</sup>

- with the courtesy of Dr Jacques André David, Paris France
- before and after 2 weeks
- one session





PLASMA<sup>®</sup>

Blefaroplasma<sup>®</sup>

- with the courtesy of Dr Jacques André David, Paris France
- before and after 2 weeks

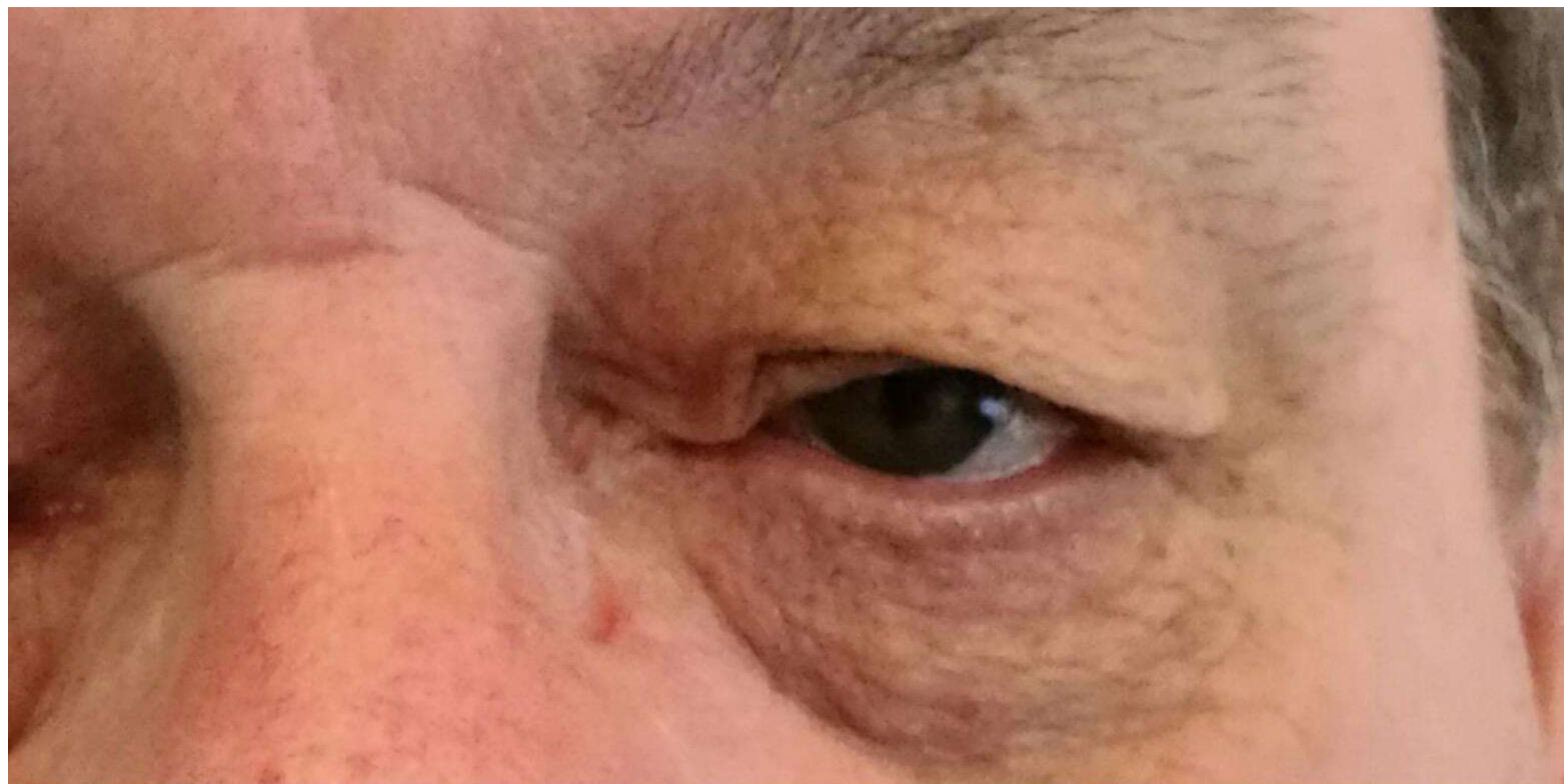

PLASMA<sup>GE</sup>

Blefaroplasma<sup>®</sup>

- with the courtesy of Dr Jacques André David, Paris France
- before and after 1 week







PLASMA<sup>®</sup>GE

Blefaroplasma<sup>®</sup>

- with the courtesy of Dr Jacques André David, Paris France
- before and after 2 weeks



PLASMA<sup>®</sup>

Blefaroplasma<sup>®</sup>

- with the courtesy of Dr Shilan Barzinjy, Irbil Iraq
- 1 session: before and after 1 week

PLASMA<sup>®</sup>

Blefaroplasma<sup>®</sup>



- with the courtesy of Dr Karzan Zrar, Slemani Iraq
- 1 session: before and after 1 month



PLASMA<sup>®</sup>

Blefaroplasma<sup>®</sup>

- with the courtesy of Dr Raed Rtail, Beyrouth Lebanon
- 1 session: before and after 1 month

PLASMA<sup>®</sup>

Blefaroplasma<sup>®</sup>

- with the courtesy of MEDPRO, Brazil
- 1 session: before and after 1 month



PLASMA<sup>®</sup>

Blefaroplasma<sup>®</sup>



- with the courtesy of Dr Nikola Milosevic, Zagreb, Croatia
- before and after 1 month
- one session

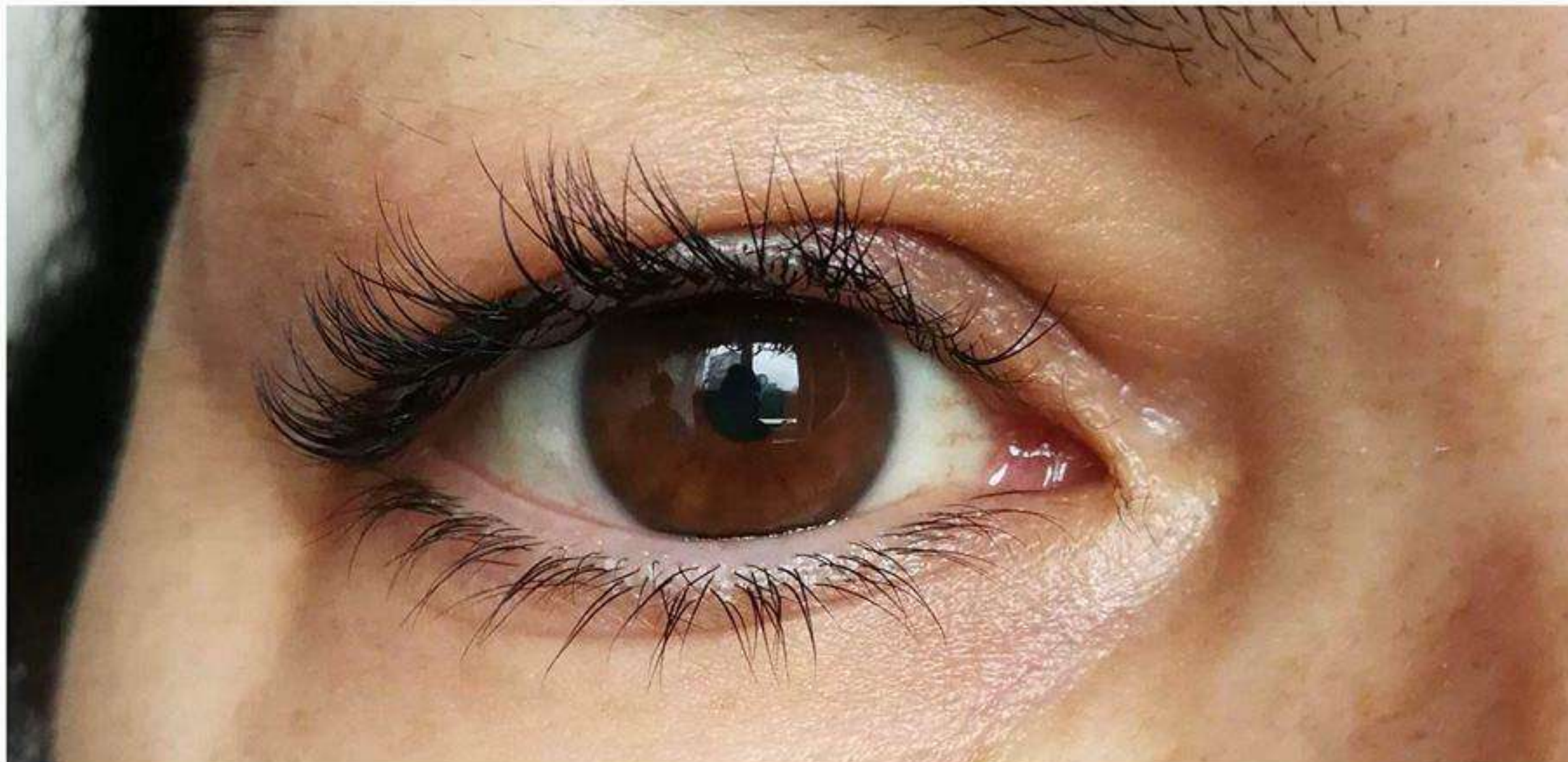

PLASMAGE®

Blefaroplasma®

- with the courtesy of Dr Daniela Taher, Bucharest Romania
- 1 session: before and after 1 month

PLASMAGE®

Blefaroplasma®



- with the courtesy of Dr Ara Yousif, Sulaimani Iraq
- 1 session: before, right after the session and after 10 days





PLASMA<sup>®</sup>GE

Blefaroplasma<sup>®</sup>

- with the courtesy of Dr Hanna Sheu, Linz Austria
- 1 session: before and after 1 month



PLASMA<sup>®</sup>

Blefaroplasma<sup>®</sup>

- with the courtesy of Nikola Milojevic, Zagreb Croatia
- before and after 3 weeks

PLASMA<sup>®</sup>

Blefaroplasma<sup>®</sup>

- before and after 10 days with the courtesy of Dr Jacques André David, France
- one session



PLASMA<sup>®</sup>GE

Blefaroplastia<sup>®</sup>

- before and after 3 weeks with the courtesy of Dr Ana Maria D'Ardis
- one session



PLASMA<sup>®</sup>

Blefaroplasma<sup>®</sup>



- with the courtesy of Dr Ruth Weissberg, Munich Germany
- 1 session: before and after 7 days

PLASMA<sup>®</sup>GE

Blefaroplasma<sup>®</sup>



- with the courtesy of Dr Frank Zipprich, Aschaffenburg Germany
- 1 session: before and after 14 days



PLASMA<sup>®</sup>

Blefaroplasma<sup>®</sup>

- with the courtesy of Dr Daniela Taher, Bucharest Romania
- 1 session: before and after 1 month



PLASMA<sup>®</sup>

Blefaroplasma<sup>®</sup>

- with the courtesy of Dr Silvia Weber, Beyrouth Lebanon
- 1 session: before and after 2 weeks





# PLASMA<sup>®</sup>GE

Wrinkles and fine lines

- Localized zones
- Precise tool
- Skin retraction

PLASMA<sup>®</sup>GE

Blefaroplasma and fine lines

- with the courtesy of Dr. Annamaria D'Ardis, Napoli, Italy
- Crows feet wrinkles.
- after 1 session

PLASMA<sup>®</sup>GE

Blefaroplasma and fine lines

- with the courtesy of Oxygen, Tbilissi Georgia
- Crows feet
- after 1 session, 3 weeks later



PLASMA<sup>®</sup>GE

Blefaroplasma and fine lines

- with the courtesy of Beauty Studio Clinic, Tbilissi Georgia
- Crows feet
- after 1 session, 1 month later



PLASMA<sup>®</sup>

Blefaroplasma<sup>®</sup>



- with the courtesy of Dr Silvia Weber, Beyrouth Lebanon
- 1 session: before and after one month

**brera**<sup>®</sup>  
medical technologies



# PLASMA<sup>GE</sup>

## Lifting

- with the courtesy of Dr. Jose Condreras, Madrid, Spain
- 1 session: before, right after the treatment
- Purpose of plasma: skin retraction

PLASMA<sup>®</sup>GE

wrinkles



- with the courtesy of Dr. Eyal Kramer, Tel Aviv Israel
- 1 session: after, right after the treatment, before
- wrinkles treatment



---

PLASMA<sup>®</sup>GE

---

Perioral area / lip lift

**brera**<sup>®</sup>  
medical technologies



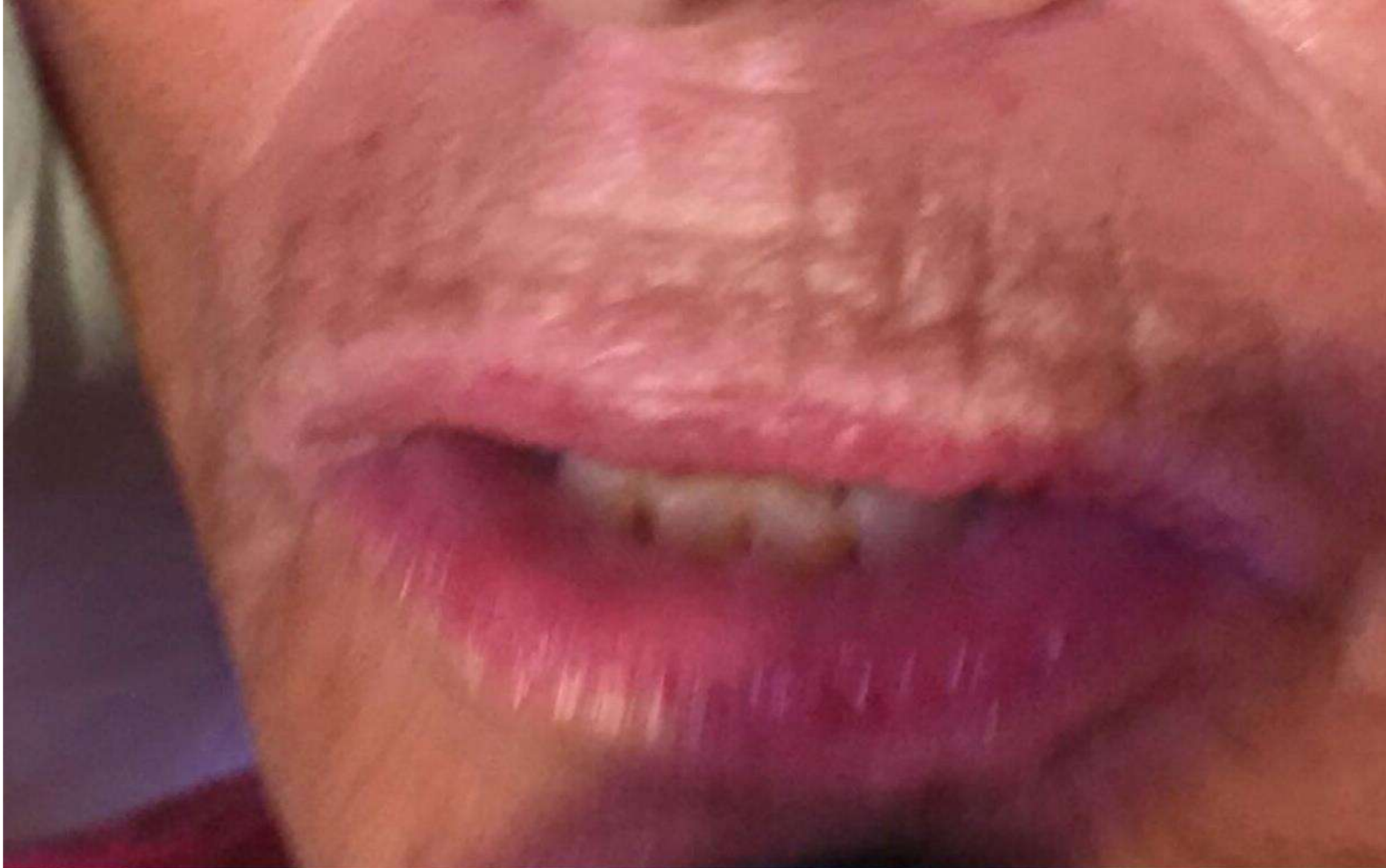

## PLASMA<sup>AGE</sup>

Wrinkles,  
barcode

- with the courtesy of Dr. Jose Condreras, Madrid, Spain
- 1 session: before, right after the treatment





---

# PLASMA<sup>AGE</sup>

---

Wrinkles,  
barcode

- with the courtesy of Dr. Shirin Samimi Fard, Gladbeck Germany
- 1 session: before and one month later. Upper lips with fraxel repair and chin treated with blepharoplasma settings

# PLASMA<sup>AGE</sup>

Wrinkles,  
barcode



- with the courtesy of Keri Ann Eik, Norway
- immediate lip lift

# PLASMA<sup>®</sup>GE

Wrinkles,  
barcode

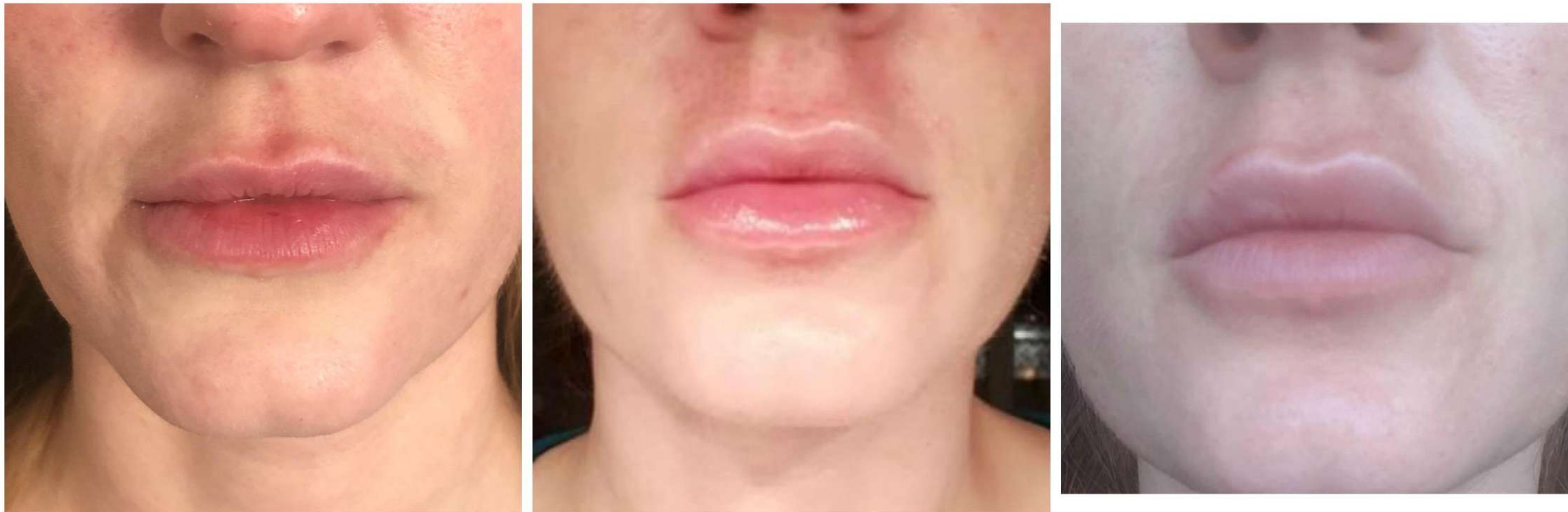

- with the courtesy of Keri Ann Eik, Norway
- 1 session, before, one week and three weeks later



# PLASMA<sup>®</sup>GE

Resurfacing with plasma peel

No anesthesia needed

Suitable for every skin type



PLASMAGE®

Smoker lines with resurfacing

- with the courtesy of Dr Eleftheria Gliarmi, Athens, Greece
  
- 1 session: before, right after with resurfacing, 15 minutes treatment



PLASMAGE®

Neck with resurfacing

- with the courtesy of Stressa Healthcare, Egypt
- 5 sessions: before after

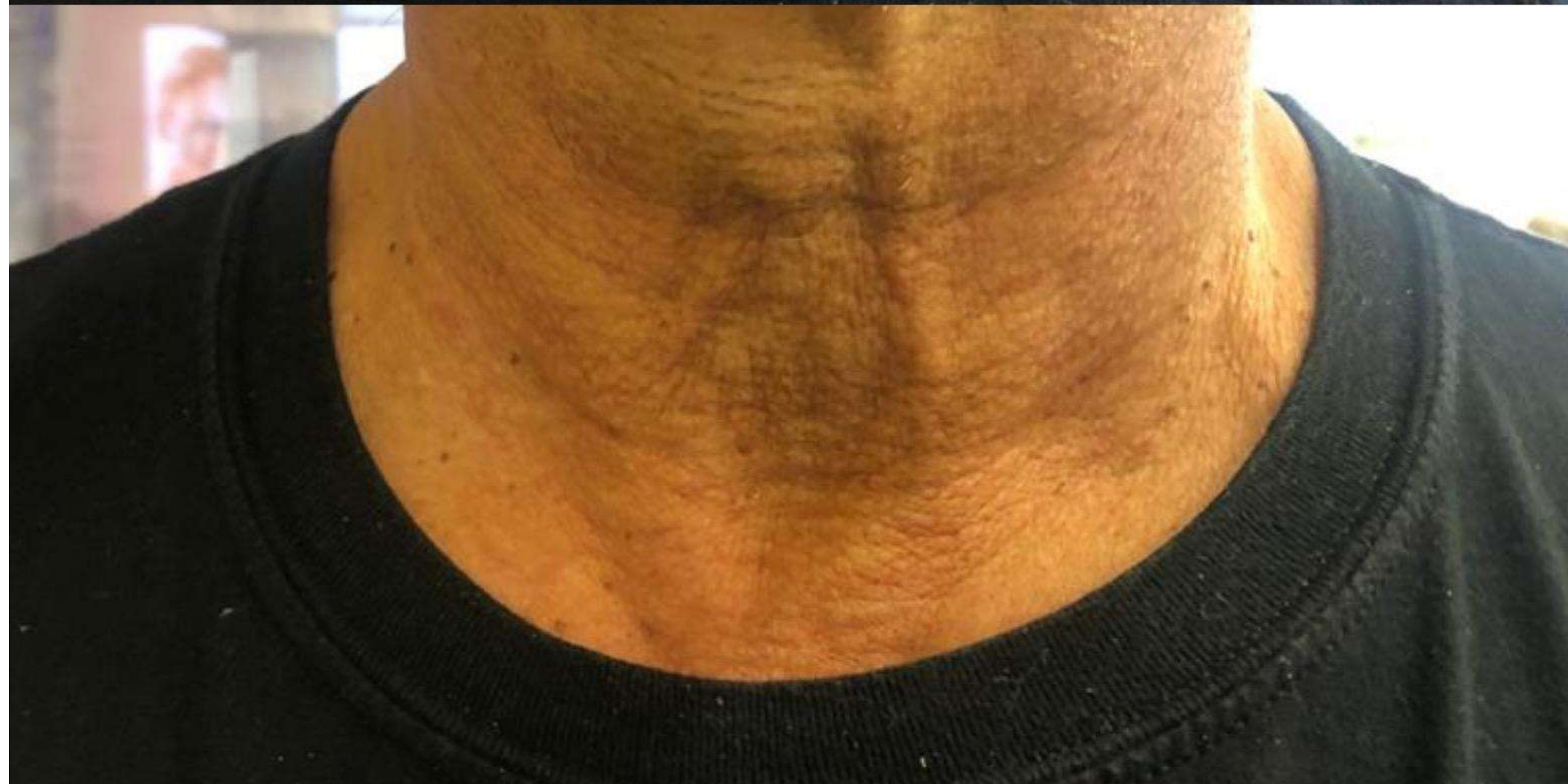
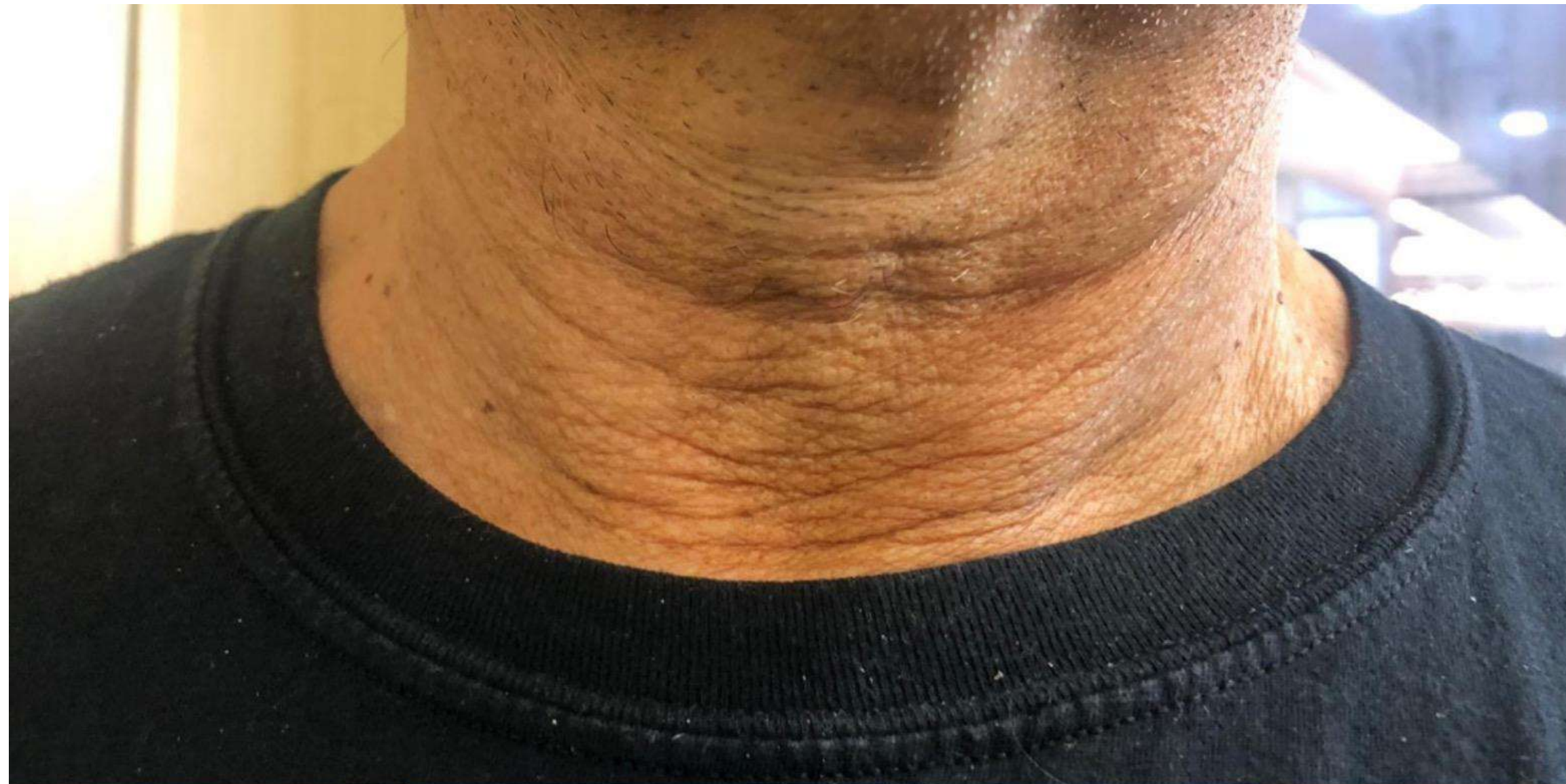

PLASMA<sup>®</sup>GE

Neck with resurfacing

- with the courtesy of Soling, Russia
- 1 session, right after the treatment



## PLASMA<sup>AGE</sup>

lower eyelid and crows feet with resurfacing



- with the courtesy of Medpro, Brazil
- 1 session, right after the treatment of 5 minutes



# PLASMA<sup>®</sup>GE

The new tool for dermatology  
and aesthetic medicine:

- Fibromas
- Xanthelasma, siringomas
- Warts
- Benign lesions

PLASMA<sup>®</sup>GE

Xanthelasma

- 1 session: before and after one month



PLASMA<sup>®</sup>GE

## Xanthelasma



- 1 session: before and after one month
- with the courtesy from Oxygen, Tbilissi Georgia
- before and after 2 weeks

PLASMA<sup>®</sup>GE

## Xanthelasma



- with the courtesy of Dr Graziella MORAES, Vigo Spain
- after 1 session, 10 days later

PLASMA<sup>®</sup>GE

Xanthelasma



➤ after 1 session, 10 days later

PLASMA<sup>®</sup>GE

## Xanthelasma

- with the courtesy of Dr Nikola Milojevic, Zagreb Croatia
- 1 session: before and after two months



PLASMA<sup>®</sup>GE

## Xanthelasma

- with the courtesy of Dr Nikola Milojevic, Zagreb Croatia
- 1 session: before and after two months





PLASMA<sup>®</sup>GE

Xanthelasma



- with the courtesy of Oxygen, Tbilissi, Georgia
- 1 session: before and after one month



**brera**<sup>®</sup>  
medical technologies

## *Xanthelasma removal with Plasmage*



*Dr. Dorina Cheles*

PLASMAGE®

Xanthelasma

- with the courtesy of Dr Dorina Cheles, Israel
- 1 session: before and after one month

PLASMA<sup>®</sup>GE

Benign lesion



**after the session**



**after 1 month**



- with the courtesy of Dr Asthma Mohammed, Cairo, Egypt
- one session

**brera**<sup>®</sup>  
medical technologies

PLASMAGE®

Sringomas

- with the courtesy of Dr Alejandro ACUNA, Orense Spain
- after 1 session, 11 days later



PLASMA<sup>®</sup>GE

## Sringomas

- with the courtesy of Dr Al Shaimaa Embaby, Cairo, Egypt
- 35 years old Female
- with multiple Sringomas around eyes
- after 1 session

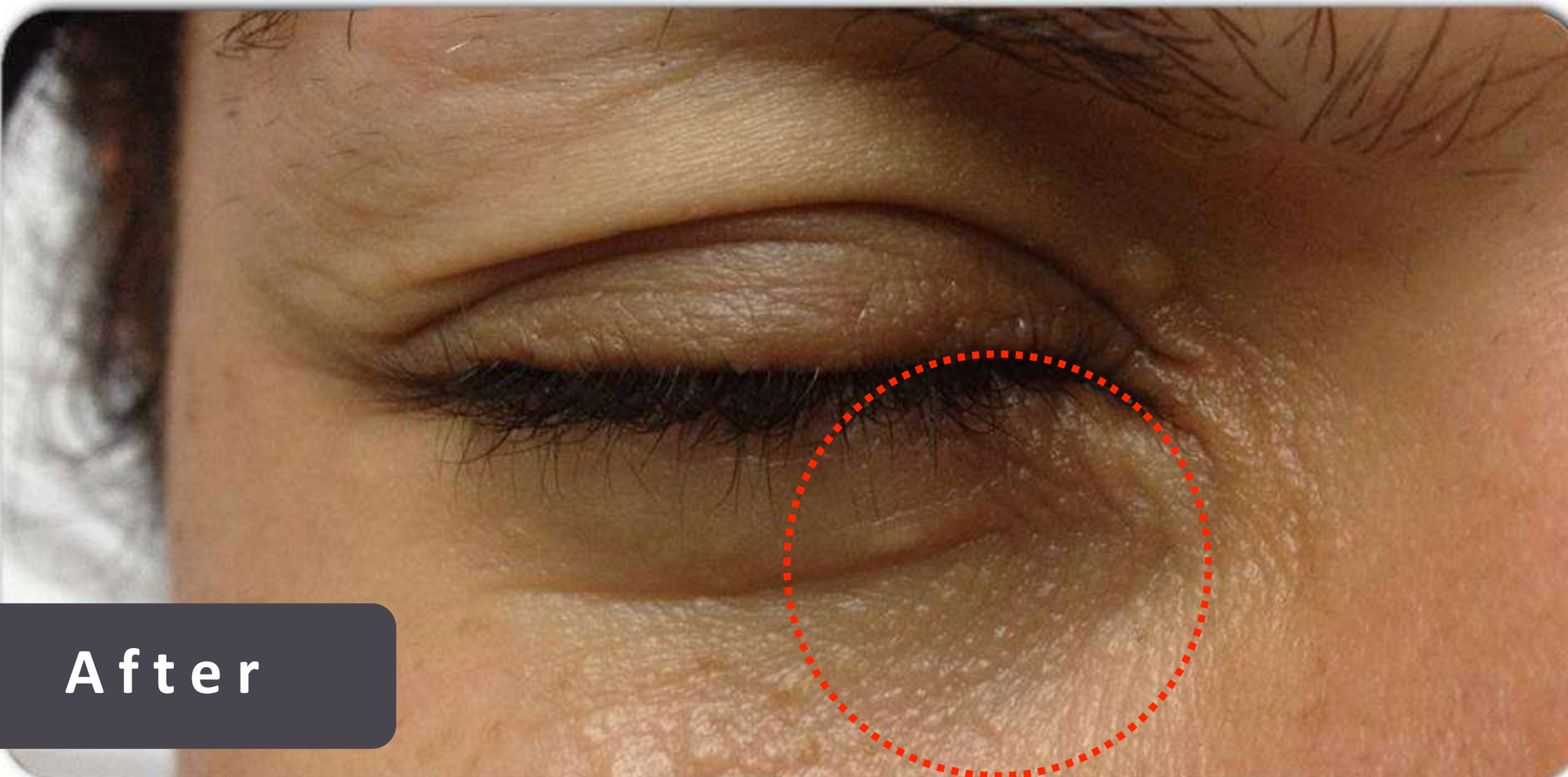
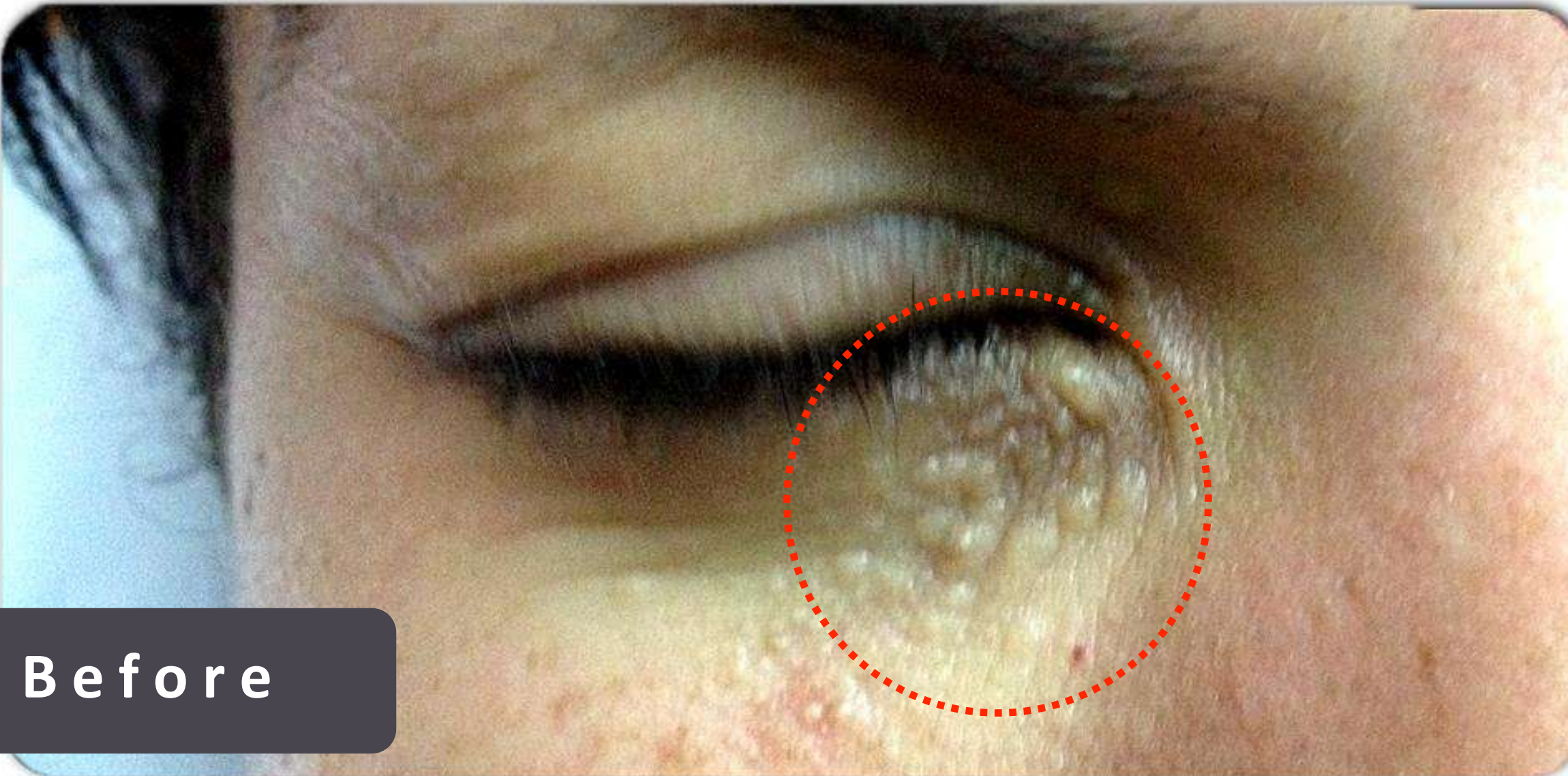

PLASMA<sup>®</sup>GE

## Siringoma

- with the courtesy of Dr Serkan Oztuk Ankara, Turkey
- 1 session: before and 10 days after the treatment

PLASMA<sup>®</sup>GE

## Cheratosi

- with the courtesy of Dr. Mohammad, Arbil, Iraq
- cheratosis removal
- 1 session: before, after the treatment and 7 days after

PLASMA<sup>®</sup>GE

## Calcinosis cutis

- with the courtesy of Dr Salma Rifai Alkhatib, Amman Jordan
- Skin calcinosis ( calcinosis cutis) on cheek of 45 year woman who suffered for long time with no response to any treatment
- 1 session: before, right after the treatment and one week later





PLASMA<sup>®</sup>GE

Papulosa nigra

- with the courtesy of Joanne Staniforth, Johannesburg, South Africa
- dermatosis papulosa nigra removal
- 1 session: before and right after the treatment

PLASMAGE®

Papulosa nigra

- with the courtesy of Dr David Crispin Chaves, UK
- dermatosis papulosa nigra removal
- 1 session: before and after



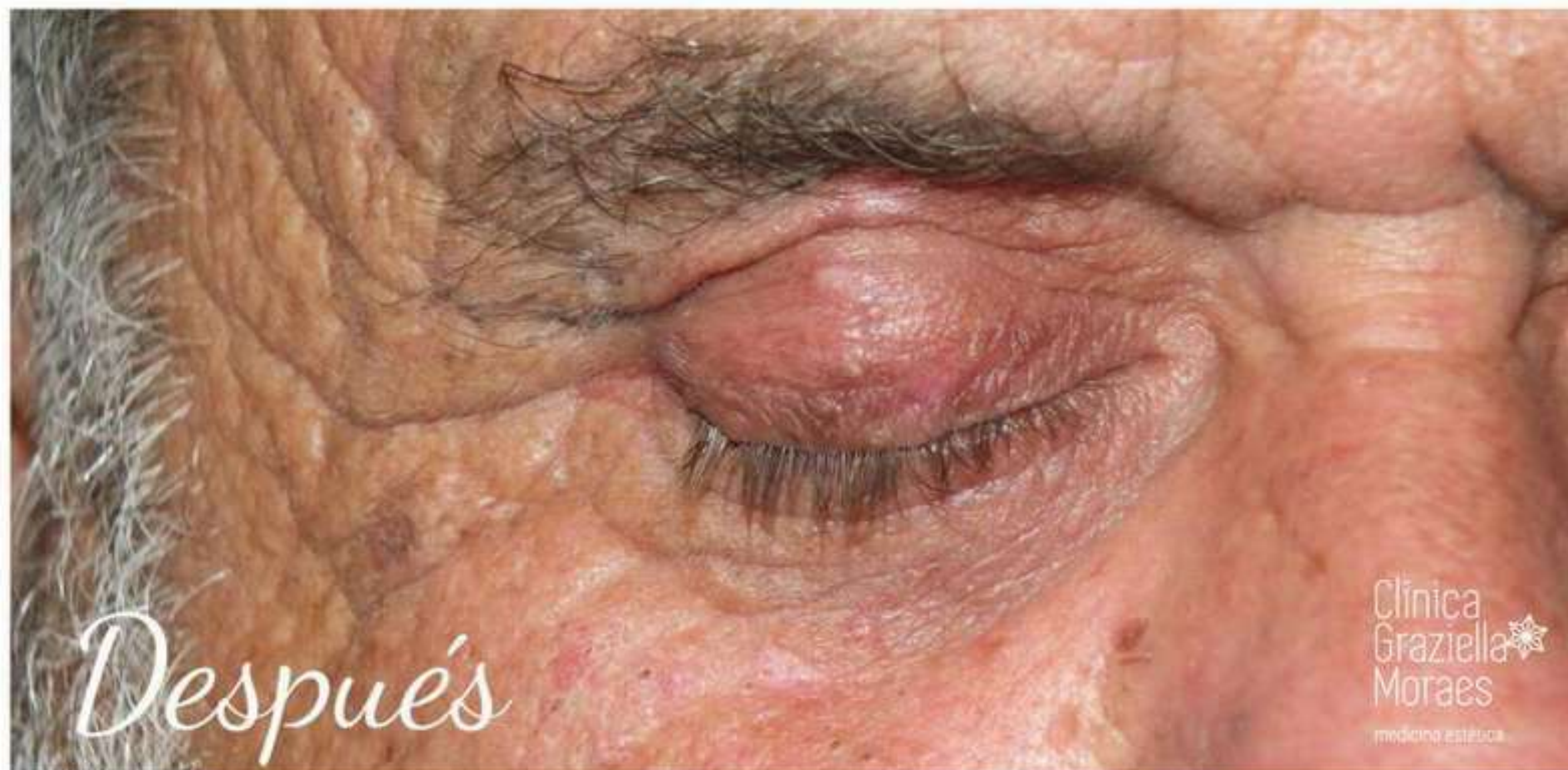

## PLASMA<sup>®</sup>GE

skin tag

- with the courtesy of Dr Graziella Moraes, Vigo Spain
- skin tags on the eyelid
- 1 session: before and one month later

PLASMA<sup>®</sup>GE

skin tags

- with the courtesy of Dr Zafer Gökdemir, Adana Turkey
- skin tags
- 1 session: before and after 2 weeks



PLASMA<sup>®</sup>GE

warts



- with the courtesy of Dr Mutaz Al Rahmani
- after 1 session one month later

PLASMAGE®

warts



- with the courtesy of Dr Graziella MORAES, Vigo Spain
- after 1 session, 30 days later



PLASMA<sup>®</sup>GE

The new tool for dermatology  
and aesthetic medicine:

- hypertrophic scars
- atrophic scars

PLASMA<sup>®</sup>GE

## Keloid scars

- with the courtesy of Dr Al Shaimaa Embaby, Cairo, Egypt
- 27 years old male
- keloid scar in the face since 2 years
- results after 3 sessions

Before

After



PLASMA<sup>®</sup>GE

Scar

- with the courtesy Dr Nikola Milojevic, Zagreb, Croatia
- stable hypertrophic scar
- After two sessions



PLASMA<sup>®</sup>GE

## Keloid scars

- with the courtesy of Dr Al Shaimaa Embaby, Cairo, Egypt
- 16 years old Female
- with Keliod scar in left forearm
- after 2 sessions

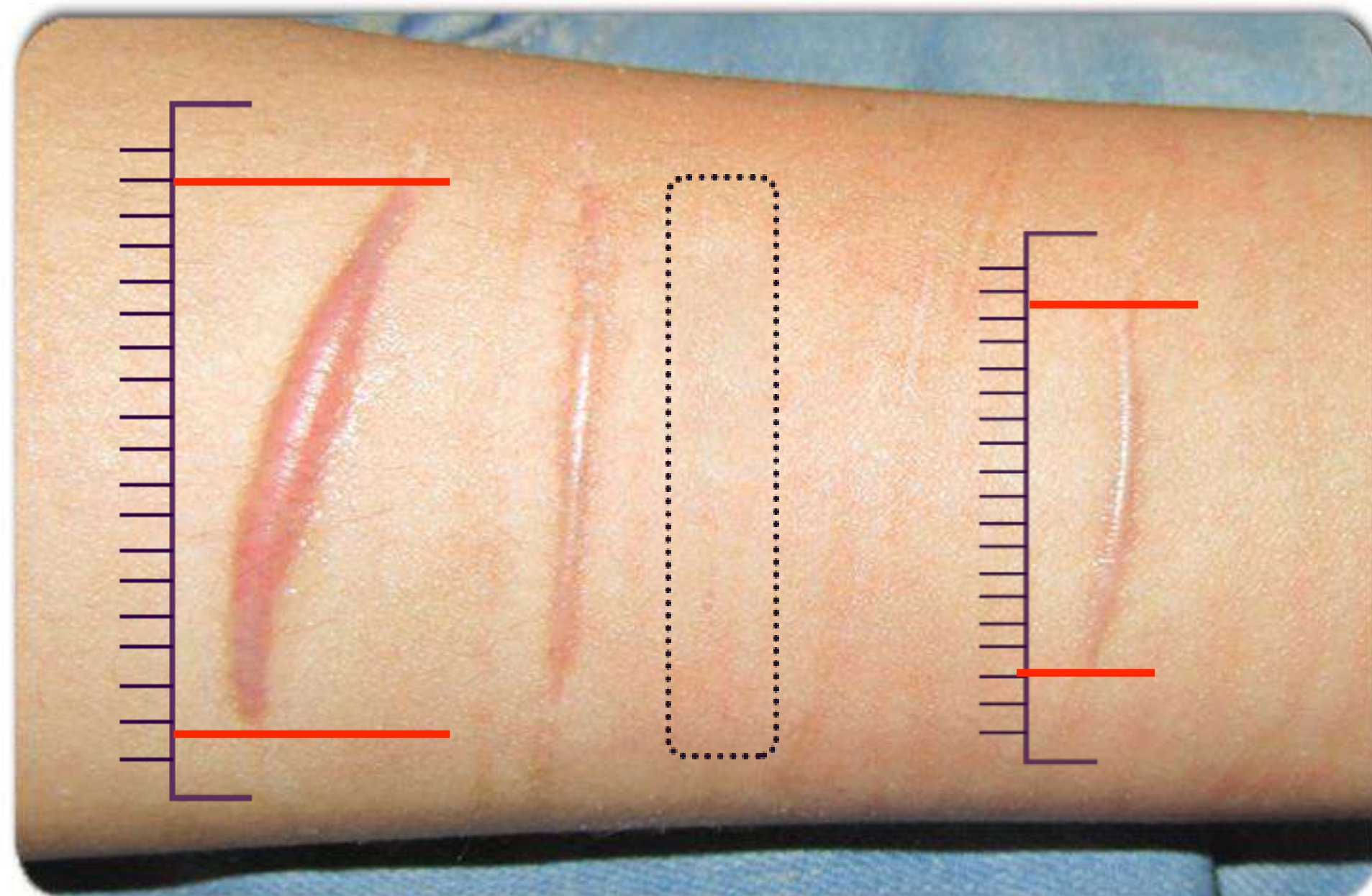
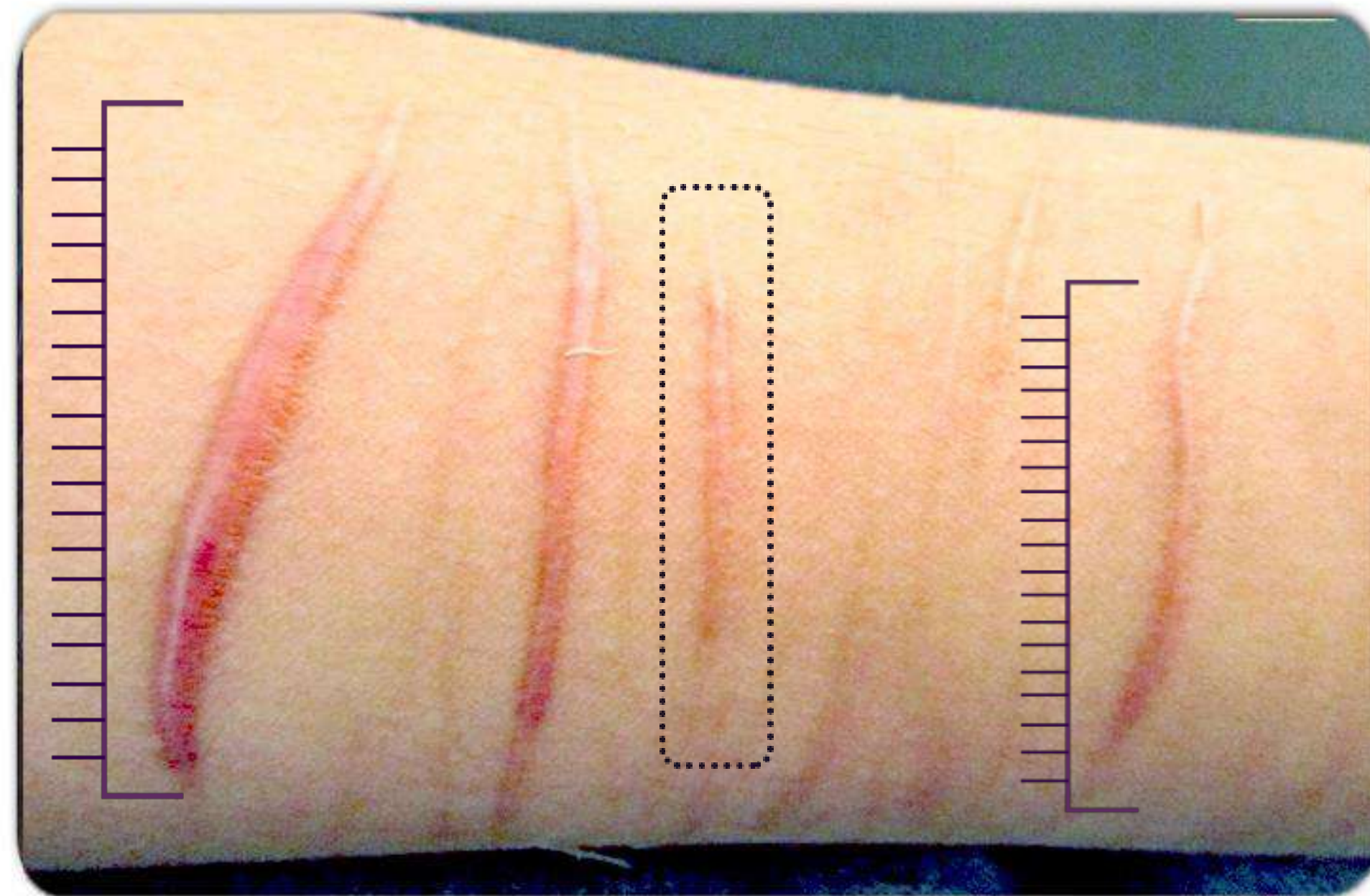

# PLASMA<sup>GE</sup>

## Post acne scars

- with the courtesy of Dr Al Shaimaa Embaby, Cairo, Egypt
- 23 years old Female
- with Post acne Scars in left cheek
- after 2 sessions



Before

After

PLASMA<sup>®</sup>GE

Post acne scars



- with the courtesy of Dr Al Shaimaa Embaby, Cairo, Egypt
- 40 years old Female
- with Post Acne scars on left temporal area.
- after 1 session

PLASMA<sup>®</sup>GE

## Post acne scars



- with the courtesy of Dr Daniela Taher, Romania
- Post Acne scars on temporal area
- after 1 session

PLASMA<sup>®</sup>GE

Post acne scars

- with the courtesy of Dr Raed Rtail, Lebanon
- after 1 session, one month later



# PLASMAGE®

## Post acne scars

- with the courtesy of Dr Mohammed Gara, Israel
- three sessions of Plasmage, 2 sessions of subcision in between, 1 month intervals



# PLASMAGE®

## Post acne scars



- with the courtesy of Dr Daniela Taher, Romania
- after 1 session
- combination of Plasmage, subcision and RF needling





# PLASMAGE®

Be on cutting edge of medical technologies:

- fractional plasma
- already in more than 45 countries
- 30 possible combinations
- great results
- new protocols

THANK YOU!

[www.breramedical.com](http://www.breramedical.com)

[www.plasmage.com](http://www.plasmage.com)

[brera](http://www.brera.com)<sup>®</sup>  
medical technologies